

平成29年度 日の里地区コミュニティ運営協議会 役員・監査員・運営委員一覧

Table listing members of the community management association, including presidents, vice-presidents, council members, and various committees.

29年度 協議会役員紹介

Portrait photos and names of association members, categorized by role: President, Vice-President, Council Members (1-5), and Secretaries.

平成29年度 日の里地区コミュニティ運営協議会組織図

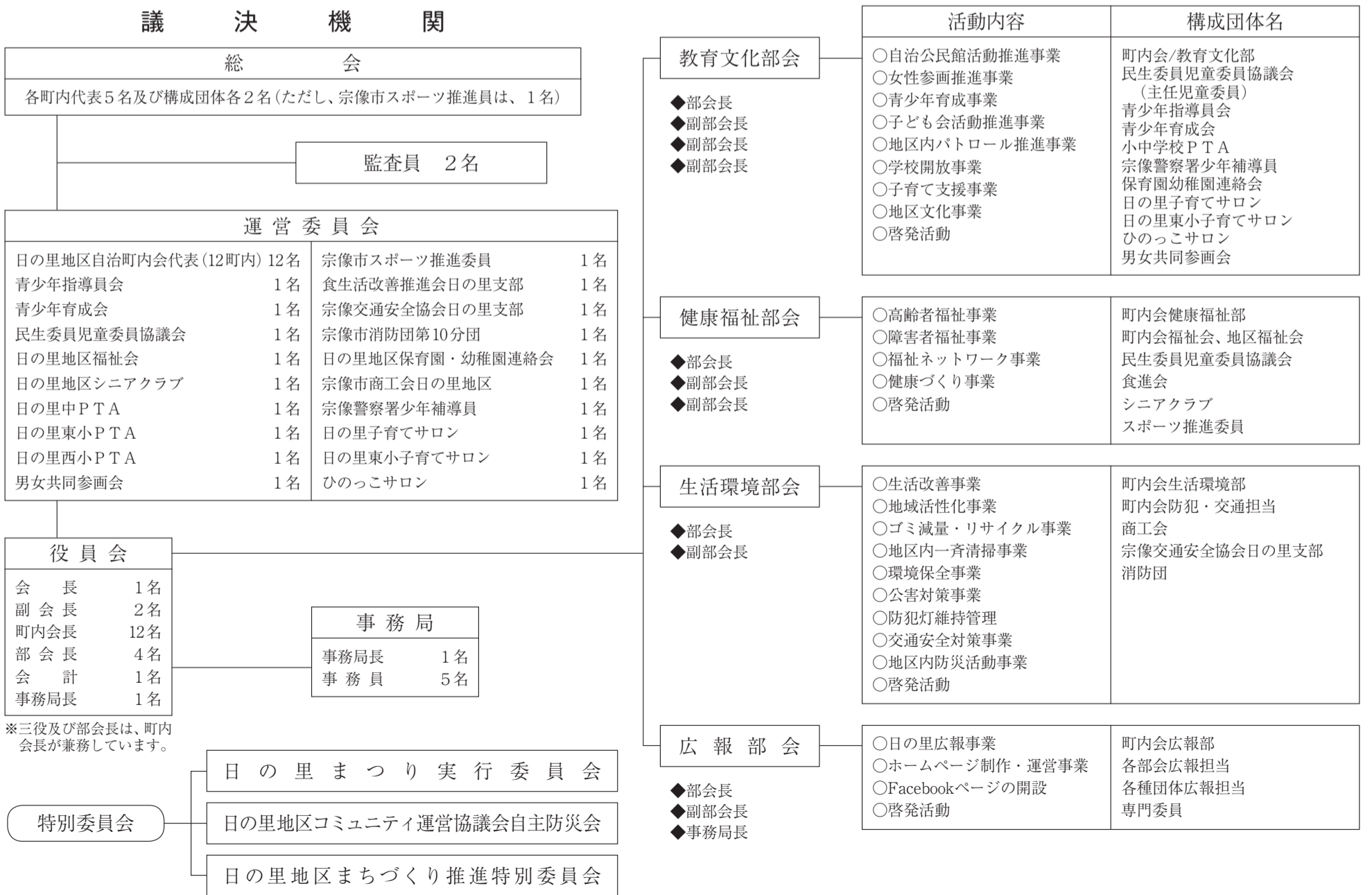

※三役及び部会長は、町内会長が兼務しています。

運営協議会の予算は収益事業(コミュニティセンター管理運営費)と非収益事業(コミュニティ運営協議会及びコミュニティ活動費)の2本立てになっています。収益事業の収入は約1533万円で28年度決算に比べて155万円多くなっています。支出は約1466万円で、28年度決算より約258万円の増となっています。これは事務局職員の人件費増に伴うものであり、収入増もこれに対する市からの助成金が増えたためです。

一方、非収益事業では、28年度特別に計上された東郷駅前活性化事業に係わる1500万円がなくなると通常の予算に戻りました。非収益事業予算収入と支出の主な項目を円グラフで示します。収入のうち受益者負担金が各町内会の負担となっています。

29年度予算の特徴

非収益事業支出内訳

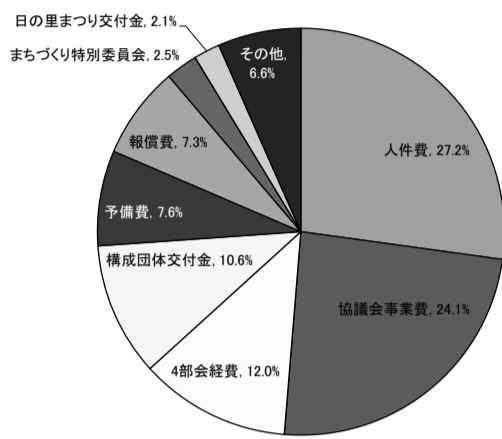

非収益事業収入内訳

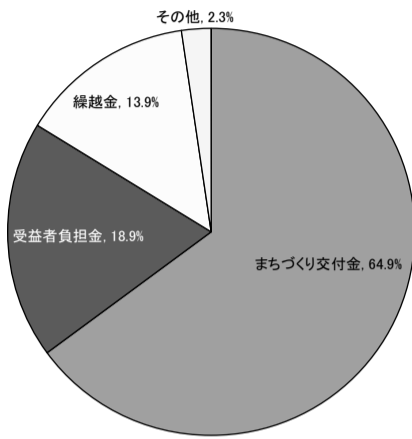

1. 収益事業の部 日の里地区コミュニティセンター管理・運営事業

収入の部 (単位:円)

項目	28年度 予算額	28年度 決算額(A)	29年度 予算額(B)	増減 (B)-(A)	備考
受託料	管理運営受託料	9,094,887	9,094,887	11,170,469	2,075,582
	他受託料	177,000	185,440	177,000	-8,440
受託料 計	9,271,887	9,280,327	11,347,469	2,067,142	
事業収入	会館利用料	2,850,000	3,407,490	3,000,000	-407,490
	コピー・印刷代	900,000	977,355	900,000	-77,355
	雑収入	224,595	115,225	85,780	-29,445
事業収入 計	3,974,595	4,500,070	3,985,780	-514,290	
収益事業収入の部 合計	13,246,482	13,780,397	15,333,249	1,552,852	

支出の部 (単位:円)

項目	28年度 予算額	28年度 決算額(A)	29年度 予算額(B)	増減 (B)-(A)	備考	
人件費 計	3,397,904	3,429,069	3,918,079	489,010		
共済費	509,000	362,215	314,590	-47,625	コミュニティ会館保険料含む	
交際費	20,000	10,500	20,000	9,500	慶弔費、その他交際費	
需用費	消耗品費	900,000	711,586	900,000	188,414	事務用品費、消耗品費、コピー用紙費
	光熱費	1,950,000	2,017,110	2,139,303	122,193	電気料金、上下水道料、ガス料金
	修繕費	150,000	36,055	150,000	113,945	
	維持管理費	40,000	41,187	45,000	3,813	会議用お茶代、他
需用費 計	3,040,000	2,805,938	3,234,303	428,365		
役務費 計	420,770	328,126	420,304	92,178		
設備管理委託料 計	3,601,848	3,545,124	3,705,328	160,204		
業務管理委託料 計	488,220	324,000	503,600	179,600		
賃借料 計	600,000	575,658	600,000	24,342		
備品購入費	100,000	23,286	900,000	876,714	ホール椅子(長椅子)取替え等	
租税公課(納税負担分)	680,000	675,400	1,040,200	364,800	法人税+事業税+消費税	
収益事業支出の部 合計	12,857,742	12,079,316	14,656,404	2,577,088		

総収入	50,492,642	50,497,410	38,553,240	-11,944,170
総支出	50,492,642	47,269,375	38,553,240	-8,716,135
次年度繰越金	0	3,228,035	0	-3,228,035

2. 非収益事業の部 コミュニティ運営協議会及びコミュニティ活動事業

収入の部 (単位:円)

項目	28年度 予算額	28年度 決算額(A)	29年度 予算額(B)	増減 (B)-(A)	備考	
繰越金	1,697,424	1,697,424	3,228,035	1,530,611	前年度繰越金	
まちづくり交付金	15,049,000	15,049,000	15,069,000	20,000	コミュニティ活動交付金	
業務受託料	230,000	200,000	230,000	30,000	子どもの居場所受託料・青パト受託料	
補助金	内装改修費	15,000,000	15,000,000	0	-15,000,000	東郷駅前活性化事業
	管理費	700,000	0	0	0	同上(市よりココカラに振込み)
東郷駅前活性化事業補助金 計	15,700,000	15,000,000	0	-15,000,000		
自主防災会補助金	150,000	150,000	150,000	0		
町内負担金	運営費・会館管理費	3,581,636	3,581,636	3,581,636	0	
	消防団・福祉会活動費	797,100	797,100	797,100	0	
受益者負担金 計	4,378,736	4,378,736	4,378,736	0		
雑収入	41,000	241,853	164,220	-77,633	県広報紙配布、献金協力金、預金利息等	
非収益事業収入の部 合計	37,246,160	36,717,013	23,219,991	-13,497,022		

支出の部 (単位:円)

項目	28年度 予算額	28年度 決算額(A)	29年度 予算額(B)	増減 (B)-(A)	備考	
人件費 計	5,826,856	5,863,599	6,497,618	634,019		
共済費	454,000	338,695	471,885	133,190		
報償費	1,753,000	1,753,000	1,753,000	0	町内会長報酬	
まちづくり推進特別委員会費	800,000	519,155	600,000	80,845		
旅費 計	170,000	112,000	170,000	58,000		
協議会事業費	活動費	120,000	108,024	150,000	41,976	会議費、新旧役員懇談会費
	道路クリーン活動費	180,000	180,000	180,000	0	
	公園愛護事業費	235,000	235,000	235,000	0	
	一斉清掃事業費	1,040,000	1,040,000	1,040,000	0	
	分別収集事業費	768,000	744,000	768,000	24,000	
	高齢者生きがい事業費	3,000,000	2,998,400	3,000,000	1,600	
	新春のつどい	80,000	58,027	80,000	21,973	
	防犯灯事業費	38,600	0	38,600	38,600	
	防災用品購入	30,000	0	30,000	30,000	
	自主防災会活動支援	240,000	240,000	240,000	0	
社会保険労務士報酬	129,600	130,464	0	-130,464	収益事業支出に転記	
協議会事業費 計	5,861,200	5,733,915	5,761,600	27,685		
教育文化部会 計	626,000	348,671	610,000	261,329		
健康福祉部会 計	390,700	362,070	391,700	29,630		
生活環境部会 計	290,000	269,697	395,000	125,303		
広報部会 計	1,654,920	1,584,500	1,464,980	-119,520		
4部会 合計	2,961,620	2,564,938	2,861,680	296,742		
構成団体交付金	青少年指導員会	481,990	464,863	417,700	-47,163	
	日の里子育てサロン	138,000	138,000	138,000	0	
	ひのっこサロン	63,700	63,581	100,700	37,119	
	日の里東小子育てサロン	63,500	63,500	63,500	0	
	宗像警察署少年補導員	29,700	29,400	33,300	3,900	
	青少年育成会	343,000	253,986	344,500	90,514	
	男女共同参画会	140,000	140,000	140,000	0	
	日の里地区福祉会	545,000	545,000	545,000	0	
構成団体交付金 計	食生活改善推進会日の里支部	180,000	169,910	196,500	26,590	
	宗像市消防団第10分団	479,070	479,070	479,070	0	
	宗像交通安全協会日の里支部	50,000	50,000	80,000	30,000	
構成団体交付金 計	2,513,960	2,397,310	2,538,270	140,960		
日の里まつり助成金	250,000	0	500,000	500,000		
ホームページ維持費	277,020	277,884	140,400	-137,484		
公用車維持費	410,000	516,598	410,000	-106,598	リース料、ガソリン代、点検費用等	
備品購入費	0	0	200,000	200,000		
東郷駅前活性化事業改修費	15,000,000	15,000,000	0	-15,000,000		
東郷駅前活性化事業委託費	700,000	0	0	0	市よりココカラに振込み	
業務管理委託料 県広報紙配布	0	112,965	114,220	1,255	H29年度から	
青パト出動費	0	0	30,000	30,000	管内一斉パトロール(H29-)	
図書費用	0	0	40,000	40,000		
予備費	657,244	0	1,808,163	1,808,163		
非収益事業支出の部 合計	37,634,900	35,190,059	23,896,836	-11,293,223		

日の里の年代別人口

(平成29年3月末現在)

宗像市公式ホームページに自治区別年代人口が公開されています。平成28年度分がまとめられました。これに基づいて平成29年3月末の日の里各町内の年代別人口を表にまとめました。比較のために28年3月末の数字も加えています。日の里全体の65歳以上の人口比率は34%(28年度末33.1%)で市全体より6.3%高くなっています。また、世帯数はAP2区を除きいずれの町内も28年3月末より増加し、全体で44世帯増えています。人口は全体で38人減っています。公式ホームページには年代別に年齢ごと男女別の各地区の人口が公開されています。これらを5歳ごとにとりまとめた図に示します。

平成28年度 日の里地区から出された改善提案書

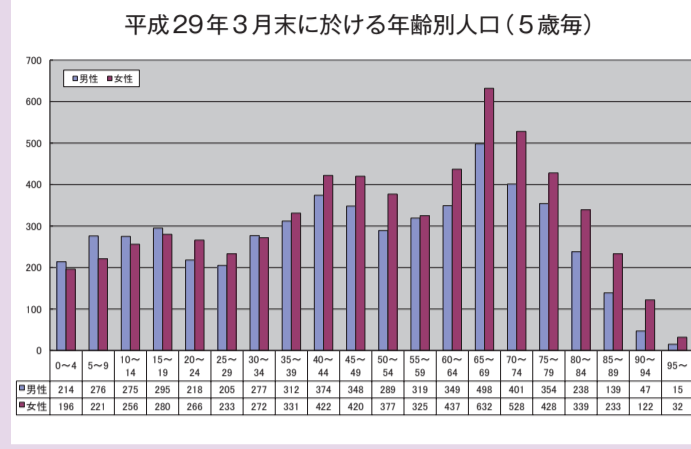

Table showing population statistics for March 2019, categorized by district (自治区) and age group (年代別人口). It includes columns for household count (世帯数) and population (人口) for different age ranges (0-14, 15-64, 65+).

改善提案書の制度は町内の道路や側溝などの修理や改良などについて住民から市役所に対する要望を町内会長から協議会を通じて市に提出するものです。平成28年度は日の里地区から72件の提案がなされました。平成27年度は93件でした。1丁目と7丁目それぞれ13件、9丁目11件、4丁目8件などとなっています。分類別提案件数を表にしました。側溝と公園に対する提案がそれぞれ14件でした。平成27年度の側溝に対する提案が35件でした。その差が27年度と28年度の全体の差になっています。また、その他26件のうち9件が空き地または空き家の草刈りとなっています。一方、提案に対してこれに対処する市役所の担当課は、維持管理課49件、地域安全課13件、コミュニティ協働課、下水道課それぞれ3件、などとなっています。

Table showing the number of improvement proposals by category (e.g., roads, side drains, street trees, etc.) and by district (1丁目 to 9丁目).

インフォメーション

ラプアース・クリーンアップ2017
九州・沖縄、山口の海岸や河川、山並みを一斉に清掃する「ラプアース・クリーンアップ2017」。おななかた「水と緑の会」と市では、さつき松原海岸を一斉清掃します。みなさんの参加をお願いします。

会議で上手に発言するコツ
～聞くこと、伝えること～
PTAや地域活動などでの会議や話し合いの場で、自分の意見をまとめて、上手に発言するコツを学びませんか。

情報カレンダー

Calendar listing various community events and meetings from June to July, including dates, times, and locations.

地域健診のお知らせ
場所：日の里地区コミュニティ・センター
日程：6月19日(月)
他地区コミュニティ・センター等での地域健診および宗像医師会病院センターでのセンター健診もあります。

ゆいフェスタ2017 主催：宗像市
男女共同参画をテーマに仲間とのつながりづくり、輝くきっかけづくりをしませんか？
今年、あの人気講師の講演会・講座を企画。毎年好評の雑貨販売・体験コーナーも開催。

【心配ごと相談】
宗像市社会福祉協議会が主催する心配ごと相談です。近隣関係から法律相談まで、専門家にご相談に応じます。どなたでもお気軽にご相談ください。

※予定は変更になる可能性があります。